

GÉZATONE
DIAMOND PEELING

ГРАНИ ВАШЕЙ КРАСОТЫ





GÉZATONE
DIAMOND PEELING

ПРИБОР

**ДЛЯ АЛМАЗНОЙ
МИКРОДЕРМАБРАЗИИ
DIAMOND PEELING**



МОДЕЛЬ 917

Артикул - 1304146

DIAMOND PEELING

ХОТИТЕ ГЛАДКУЮ КОЖУ, НЕЖНУЮ, КАК ЛЕПЕСТОК РОЗЫ?

ПОЛНОЕ ПРЕОБРАЖЕНИЕ

С ПРИБОРОМ АЛМАЗНОЙ
МИКРОДЕРМАБРАЗИИ **DIAMOND PEELING**

❖ ОДИН ИЗ ЭФФЕКТИВНЕЙШИХ
МЕТОДОВ ДЛЯ ОБНОВЛЕНИЯ
ВАШЕЙ КОЖИ



DIAMOND PEELING

ПРИБОР КОМПЛЕКСНОГО ВОЗДЕЙСТВИЯ
ДЛЯ ОБНОВЛЕНИЯ И ОМОЛОЖЕНИЯ КОЖИ

2 МЕТОДИКИ

АЛМАЗНЫЙ ПИЛИНГ

ВАКУУМНОЕ ВОЗДЕЙСТВИЕ

ПРЕОБРАЖЕНИЕ КОЖИ

БЕЗБОЛЕЗНЕННО

БЕЗОПАСНО

ЭФФЕКТИВНО





GÉZATONE
DIAMOND PEELING

РЕШЕНИЕ ПРОБЛЕМ

НЕРОВНЫЙ ТОН КОЖИ

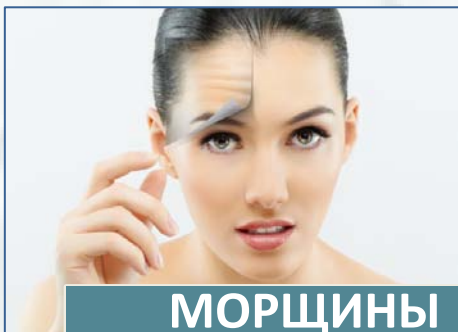

МОРЩИНЫ
ВОЗРАСТНЫЕ
ИЗМЕНЕНИЯ



РАСШИРЕННЫЕ ПОРЫ



ПИГМЕНТАЦИЯ

ПОСТАКНЕ

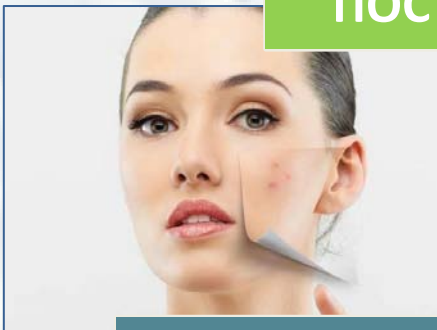

РУБЦЫ, ШРАМЫ

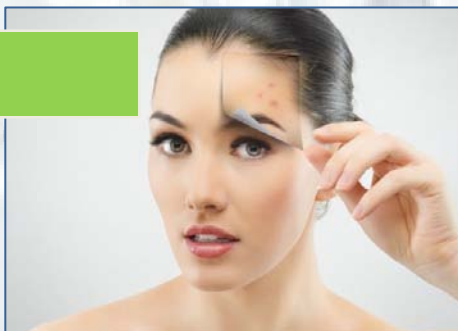

ИЗМЕНЕНИЕ ОВАЛА ЛИЦА



АЛМАЗНЫЙ ПИЛИНГ

МИКРОСКОПИЧЕСКОЕ АЛМАЗНОЕ НАПЫЛЕНИЕ

- ❖ БЕЗБОЛЕЗНЕННО
- ❖ БЕЗОПАСНО
- ❖ АЛЬТЕРНАТИВА ХИМИЧЕСКИМ ПИЛИНГАМ И ШЛИФОВКЕ
- ❖ УСИЛЕНИЕ ПРОЦЕССОВ РЕГЕНЕРАЦИИ
- ❖ ПОВЫШЕНИЕ ПРОНИКНОВЕНИЯ КОСМЕТИЧЕСКИХ СРЕДСТВ



РЕЗУЛЬТАТ

ГЛАДКАЯ, ШЕЛКОВАЯ, НЕЖНАЯ КОЖА

ВАКУУМ

ВЕЛИКОЛЕПНЫЙ ТОНИЗИРУЮЩИЙ МАССАЖ

- ❖ ПОВЫШАЕТ ТОНУС И ЭЛАСТИЧНОСТЬ КОЖИ
- ❖ НЕ РАСТЯГИВАЕТ КОЖУ
- ❖ НЕ ПОВРЕЖДАЕТ СОСУДЫ
- ❖ ОПТИМАЛЬНАЯ СИЛА ВАКУУМНОГО ВОЗДЕЙСТВИЯ
- ❖ УСИЛЕНИЕ МИКРОЦИРКУЛЯЦИИ
- ❖ УЛУЧШЕНИЕ ЦВЕТА ЛИЦА



РЕЗУЛЬТАТ

УПРУГАЯ, ЭЛАСТИЧНАЯ, ГЛАДКАЯ КОЖА

DIAMOND PEELING

ВИДИМЫЙ РЕЗУЛЬТАТ

ПРЕОБРАЖЕНИЕ КОЖИ



УМЕНЬШЕНИЕ ПИГМЕНТАЦИИ

РОВНЫЙ ТОН КОЖИ

ГЛУБОКОЕ ОЧИЩЕНИЕ ПОР

УМЕНЬШЕНИЕ МОРЩИН

ПОВЫШЕНИЕ ТОНУСА КОЖИ

ВЫРАВНИВАНИЕ РЕЛЬЕФА КОЖИ

УМЕНЬШЕНИЕ ДИАМЕТРА ПОР

ЛИФТИНГ



сеть фирменных магазинов

СОЗВЕЗДИЕ КРАСОТЫ



DIAMOND PEELING

КАК ПРОВОДИТЬ ПРОЦЕДУРЫ

ОПТИМАЛЬНОЕ ВРЕМЯ ПРОВЕДЕНИЯ ПРОЦЕДУР - ВЕЧЕР

ШАГ ЗА ШАГОМ



- ❖ ДЕМАКИЯЖ
- ❖ ПЕРЕД ПРИМЕНЕНИЕМ АППАРАТА НЕ ТРЕБУЕТСЯ НАНЕСЕНИЕ КОСМЕТИЧЕСКИХ СРЕДСТВ
- ❖ АППАРАТ ИСПОЛЬЗУЕТСЯ СОГЛАСНО ИНСТРУКЦИИ
- ❖ ПОСЛЕ ПРОЦЕДУРЫ ИСПОЛЬЗУЮТСЯ КОСМЕТИЧЕСКИЕ СРЕДСТВА, ПОДОБРАННЫЕ В ЗАВИСИМОСТИ ОТ ПРОБЛЕМЫ ИЛИ ЭСТЕТИЧЕСКОГО НЕДОСТАТКА



GÉZATONE
DIAMOND PEELING

DIAMOND PEELING

КОСМЕТИЧЕСКИЕ СРЕДСТВА

ПРОБЛЕМА ПРЕПАРАТ	ПОСТАКНЕ, ЗАСТОЙНЫЕ ПЯТНА	УВЯДАЮЩАЯ КОЖА, МОРЩИНЫ, ДРЯБЛОСТЬ	РАСШИРЕННЫЕ ПОРЫ, КОМЕДОНЫ	РУБЦЫ, ШРАМЫ, РАСТЯЖКИ	НЕРОВНЫЙ ТОН КОЖИ, ПИГМЕНТАЦИЯ
ВОССТАНАВЛИВАЮЩАЯ МАСКА С БИОЦЕЛЛЮЛОЗОЙ 4515431	+	+	+	+	+
ГИДРОГЕЛЕВАЯ МАСКА «КЛУБНИКА И ШАЛФЕЙ» 4501507	+		+		
ШЕЛКОВАЯ МАСКА С ПЕНТА- ПЕПТИДОМ И ХИТОЗАНОМ 4501705		+		+	+
РЕГУЛИРУЮЩИЙ КОМПЛЕКС 4515103	+		+		
АКТИВНЫЙ КОНЦЕНТРАТ «АНТИСТРЕСС АНТИЭЙДЖ» 4515115		+		+	
ОЧИЩАЮЩИЙ КОНЦЕНТРАТ С ЭКСТРАКТОМ ДРОЖЖЕЙ И МОХАМБА 4515114	+		+		+



сеть фирменных магазинов

СОЗВЕЗДИЕ КРАСОТЫ

РЕКОМЕНДУЕМЫЙ КУРС



Косметическая проблема	Рекомендуемый курс воздействия	Эффективность процедур
Грубая и неровная кожа	1 - 2 процедуры	100%
Черные точки	2 - 3 процедуры	100%
Расширенные поры	2 - 3 процедуры	100%
Рубцы, растяжки и пятна постакне	5 - 10 процедур	80 - 100%
Пигментные пятна, веснушки	5 - 10 процедур	80 - 100%
Коррекция морщин	3 - 7 процедур	80 - 100%
Лифтинг и тонизация кожи лица и тела	3 - 7 процедур	80 - 100%

❖ **2-3 ДНЯ ПОСЛЕ ПРОЦЕДУРЫ РЕКОМЕНДУЕТСЯ ИСПОЛЬЗОВАТЬ КРЕМ С SPF 40-50**

DIAMOND PEELING

НЕЖНАЯ, КАК ЛЕПЕСТОК РОЗЫ, ОБНОВЛЕННАЯ КОЖА
С АППАРАТОМ АЛМАЗНОЙ МИКРОДЕРМАБРАЗИИ

ПРЕИМУЩЕСТВА

БЕЗБОЛЕЗНЕННО

БЕЗОПАСНО, НЕТРАВМАТИЧНО

АЛЬТЕРНАТИВА ХИМИЧЕСКИМ
ПИЛИНГАМ

АЛЬТЕРНАТИВА ЛАЗЕРНОЙ
ШЛИФОВКЕ

ПРОЦЕДУРЫ НАМНОГО ДЕШЕВЛЕ,
ЧЕМ В САЛОНЕ

ВОЗМОЖНОСТЬ ИСПОЛЬЗОВАНИЯ
КАК ДОМА, ТАК И В ПУТЕШЕСТВИИ



КОМПЛЕКТАЦИЯ



- ❖ ПРИБОР ДЛЯ АЛМАЗНОЙ ДЕРМАБРАЗИИ – 1 ШТ.
- ❖ АЛМАЗНЫЕ НАСАДКИ – 3 ШТ.
- ❖ ВАКУУМНЫЕ НАСАДКИ – 3 ШТ.
- ❖ КАРТРИДЖ ВАТНОГО ФИЛЬТРА – 2 ШТ.
- ❖ КАРТРИДЖ ГУБЧАТОГО ФИЛЬТРА – 1 ШТ.
- ❖ ГУБЧАТЫЙ ФИЛЬТР – 10 ШТ.
- ❖ ВАТНЫЙ ФИЛЬТР – 30 ШТ.
- ❖ СИЛИКОНОВЫЕ КОЛЬЦА – 6 ШТ.
- ❖ СЕТЕВОЙ БЛОК ПИТАНИЯ – 1 ШТ.
- ❖ ЗАЩИТНЫЕ КРЫШКИ (БЕЛАЯ, ПРОЗРАЧНАЯ) – 2 ШТ.
- ❖ СУМОЧКА – 1 ШТ.
- ❖ ИНСТРУКЦИЯ – 1 ШТ.

ПРОТИВОПОКАЗАНИЯ

- ❖ ОСТРЫЕ И ХРОНИЧЕСКИЕ ЗАБОЛЕВАНИЯ КОЖИ (ЭКЗЕМА, ПСОРИАЗ, ДЕРМАТИТЫ И ДР.)
- ❖ ГНОЙНИЧКОВЫЕ ПОРАЖЕНИЯ КОЖИ
- ❖ ТЯЖЕЛЫЕ ФОРМЫ ГЕРПЕСА И ИНФЕКЦИОННЫЕ БОЛЕЗНИ
- ❖ ТЯЖЕЛЫЕ ФОРМЫ ГИПЕРТОНИИ И БОЛЕЗНИ СЕРДЦА
- ❖ АЛЛЕРГИЧЕСКИЕ ЗАБОЛЕВАНИЯ
- ❖ ВЫРАЖЕННЫЙ КУПЕРОЗ
- ❖ САХАРНЫЙ ДИАБЕТ
- ❖ СКЛОННОСТЬ К ОБРАЗОВАНИЮ ГИПЕРТРОФИЧЕСКИХ РУБЦОВ
- ❖ ПСИХИЧЕСКИЕ ЗАБОЛЕВАНИЯ
- ❖ ДЕТСКИЙ ВОЗРАСТ



ТЕХНИЧЕСКИЕ ХАРАКТЕРИСТИКИ



Сетевой блок питания	АС 220 В., 50 Гц/12В, 2.5 А
Размеры в упаковке	235 x 175 x 80 мм
Уровень интенсивности (1,2,3), кПа	49-51; 52-54; 55-57
Вес в упаковке	1000 гр.
Диапазон рабочих температур	20-35° С
Допустимая влажность	25-85%
ДАННЫЕ ДЛЯ ЗАКАЗА ТОВАРА	
Артикул	1304146
ШК, EAN13	3004564029450
Кол-во в ящ.	20



сеть фирменных магазинов

СОЗВЕЗДИЕ КРАСОТЫ

Москва 8 (495) 925-00-34

регионы РФ: 8-800-200-00-34 (звонок бесплатный) www.sozv.ru

