

# ЭКСПРЕСС - УХОД



СЕРИЯ

# ДВУХФАЗНЫЕ МАСКИ

ЗАМЕДЛЕНИЕ  
ПРОЦЕССОВ СТАРЕНИЯ  
И КОРРЕКЦИЯ  
ПРИЗНАКОВ УВЯДАНИЯ КОЖИ





СЕРИЯ

# ДВУХФАЗНЫЕ МАСКИ

## УКРЕПЛЕНИЕ И УВЛАЖНЕНИЕ КОЖИ

*Готовые маски на нетканой основе в комплекте с гелем.*

*Маски пропитаны раствором коллагена и натуральными компонентами, которые подобраны с учетом потребностей кожи разных типов и возрастов.*



**25+**

### ПОКАЗАНИЯ:

- ПЕРВЫЕ ПРИЗНАКИ УВЯДАНИЯ
- ПРОФИЛАКТИКА ПРЕЖДЕВРЕМЕННОГО СТАРЕНИЯ
- СНИЖЕННЫЙ ТОНУС КОЖИ
- МЕЛКИЕ МОРЩИНЫ
- ОБЕЗВОЖЕННАЯ КОЖА
- БЛЕДНЫЙ И ТУСКЛЫЙ ЦВЕТ ЛИЦА, СТРЕСС И УСТАЛОСТЬ

*Маски имеют удобную форму, позволяющую захватить область шеи во время процедуры.*



СЕРИЯ

# ДВУХФАЗНЫЕ МАСКИ

## МАСКА С КОЛЛАГЕНОМ, ЭЛАСТИНОМ И ГИАЛУРОНОВОЙ КИСЛОТОЙ

*Для всех типов кожи, особенно для обезвоженной кожи, тонкой, с признаками увядания, а также для профилактики преждевременного старения.*

- УВЛАЖНЕНИЕ
- ПОВЫШЕНИЕ ЭЛАСТИЧНОСТИ И УПРУГОСТИ КОЖИ
- ТОНИЗАЦИЯ
- ЗАМЕДЛЕНИЕ ПРОЦЕССОВ СТАРЕНИЯ
- УЛУЧШЕНИЕ ТЕКСТУРЫ КОЖИ

*Делает кожу гладкой, упругой, нежной и мягкой.*

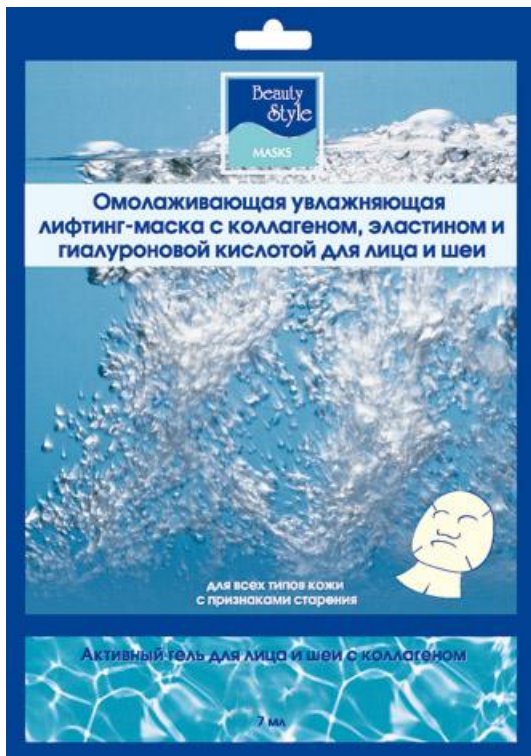

### ИСПОЛЬЗОВАНИЕ:

- «ЭКСПРЕСС-УХОД»
- КУРС 12-14 ПРОЦЕДУР, 2-3 РАЗА В НЕДЕЛЮ
- ПОСЛЕ АППАРАТНЫХ ПРОЦЕДУР

### АКТИВНЫЕ КОМПОНЕНТЫ:

**МАСКА:** гидролизат коллагена, эластина, гиалуроновая кислота.

**КРЕМ-ГЕЛЬ:** гидролизат коллагена, эластин, родниковая вода.

Упаковка: 10 масок  
Артикул: 4501108



СЕРИЯ

# ДВУХФАЗНЫЕ МАСКИ

## МАСКА С КЕРАМИДАМИ И ЭКСТРАКТОМ ЧЕРНОЙ ИКРЫ

*Для всех типов кожи с признаками увядания, а также для профилактики преждевременного старения.*

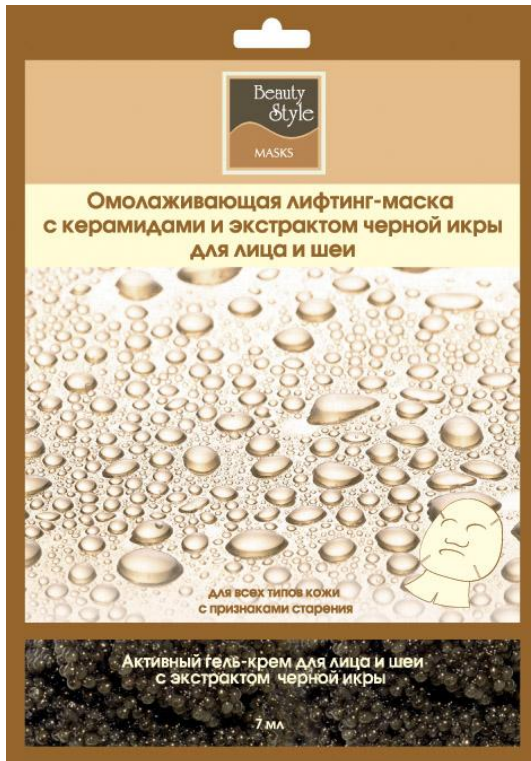

- **УКРЕПЛЕНИЕ И ТОНИЗАЦИЯ**
- **НАСЫЩЕНИЕ ПИТАТЕЛЬНЫМИ ВЕЩЕСТВАМИ**
- **ПОВЫШЕНИЕ ЭЛАСТИЧНОСТИ И УПРУГОСТИ КОЖИ**
- **УВЛАЖНЕНИЕ**
- **ЗАЩИТА**

*Улучшает цвет лица, подтягивает, придает коже гладкость и мягкость.*



### ИСПОЛЬЗОВАНИЕ:

- «ЭКСПРЕСС - УХОД»
- КУРС 12-14 ПРОЦЕДУР, 2-3 РАЗА В НЕДЕЛЮ
- ПОСЛЕ АППАРАТНЫХ ПРОЦЕДУР

### АКТИВНЫЕ КОМПОНЕНТЫ:

**МАСКА:** экстракт черной икры, керамиды, гидролизат коллагена, масло оливы.

**КРЕМ-ГЕЛЬ:** экстракт алоэ, экстракт икры, родниковая вода.

Упаковка: 10 масок  
Артикул: 4501105



СЕРИЯ

# ДВУХФАЗНЫЕ МАСКИ

## МАСКА С ЭКСТРАКТОМ ИГЛИЦЫ И АРНИКИ ДЛЯ ОБЛАСТИ ГЛАЗ

*Для ухода за кожей вокруг глаз, а также для профилактики преждевременного старения.*



- **УВЛАЖНЕНИЕ И УКРЕПЛЕНИЕ КОЖИ**
- **УМЕНЬШЕНИЕ ПРИПУХЛОСТЕЙ И ОТЕКОВ**
- **УМЕНЬШЕНИЕ ГЛУБИНЫ МОРЩИНОК**
- **УСТРАНЕНИЕ ПРИЗНАКОВ УСТАЛОСТИ И СТРЕССА**
- **ЗАМЕДЛЕНИЕ ПРОЦЕССОВ СТАРЕНИЯ**

*Для усиления противоотечного эффекта рекомендуется перед применением поместить маску на несколько минут в морозильную камеру.*



### ИСПОЛЬЗОВАНИЕ:

- «ЭКСПРЕСС - УХОД»
- КУРС 12-14 ПРОЦЕДУР, 2-3 РАЗА В НЕДЕЛЮ

### АКТИВНЫЕ КОМПОНЕНТЫ:

**МАСКА:** экстракт иглицы, экстракт арники, гидролизат коллагена.

**КРЕМ-ГЕЛЬ:** органический кремний, экстракт василька, родниковая вода.

Упаковка: 10 масок  
Артикул: 4501201



СЕРИЯ

# ДВУХФАЗНЫЕ МАСКИ

## МАСКА С КОМПЛЕКСОМ 5 МАСЕЛ ДЛЯ ОБЛАСТИ ГЛАЗ

*Для ухода за кожей вокруг глаз, а также для профилактики преждевременного старения.*



- ПИТАНИЕ И УВЛАЖНЕНИЕ
- ЗАМЕДЛЕНИЕ ПРОЦЕССОВ СТАРЕНИЯ
- НЕЙТРАЛИЗАЦИЯ СВОБОДНЫХ РАДИКАЛОВ
- УМЕНЬШЕНИЕ ГЛУБИНЫ МОРЩИНОК
- ЗАЩИТА ОТ ВНЕШНЕЙ АГРЕССИИ

*Придает коже гладкость и мягкость, уменьшает глубину морщинок, возникших в результате недостатка влаги.*



### ИСПОЛЬЗОВАНИЕ:

- «ЭКСПРЕСС - УХОД»
- КУРС 12-14 ПРОЦЕДУР, 2-3 РАЗА В НЕДЕЛЮ

### АКТИВНЫЕ КОМПОНЕНТЫ:

**МАСКА:** масла миндаля, авокадо, моркови, семян кунжута, виноградных косточек, гидролизат коллагена.

**КРЕМ-ГЕЛЬ:** коллаген, эластин, протеины молока.

Упаковка: 10 масок  
Артикул: 4501202



СЕРИЯ

# ДВУХФАЗНЫЕ МАСКИ

## УКРЕПЛЕНИЕ И УВЛАЖНЕНИЕ КОЖИ

| Артикул | Номенклатура / Действие   | Увлажнение кожи | Тонизация кожи | Уменьшение морщин | Улучшение цвета лица | Успокаивающее действие | Лифтинг | Питание кожи | Устранение отеков | Защита |
|---------|---|-----------------|----------------|-------------------|----------------------|------------------------|---------|--------------|-------------------|--------|
| 4501105 | Двухфазная омолаживающая увлажняющая лифтинг-маска с керамидами и экстрактом черной икры          | +               | ++             | ++                | +                    | +                      | ++      | ++           |                   | +      |
| 4501108 | Двухфазная омолаживающая нетканная лифтинг-маска с коллагеном, эластином и гиалуроновой кислотой  | ++              | ++             | ++                | +                    |                        | ++      |              | +                 | ++     |
| 4501201 | Двухфазная омолаживающая маска с экстрактом иглицы и арники для глаз                              | +               | +              | +                 |                      | ++                     | +       |              | ++                |        |
| 4501202 | Двухфазная омолаживающая увлажняющая питательная коллагеновая маска с комплексом 5 масел для глаз | +               |                | ++                |                      | +                      | +       | ++           | +                 | ++     |



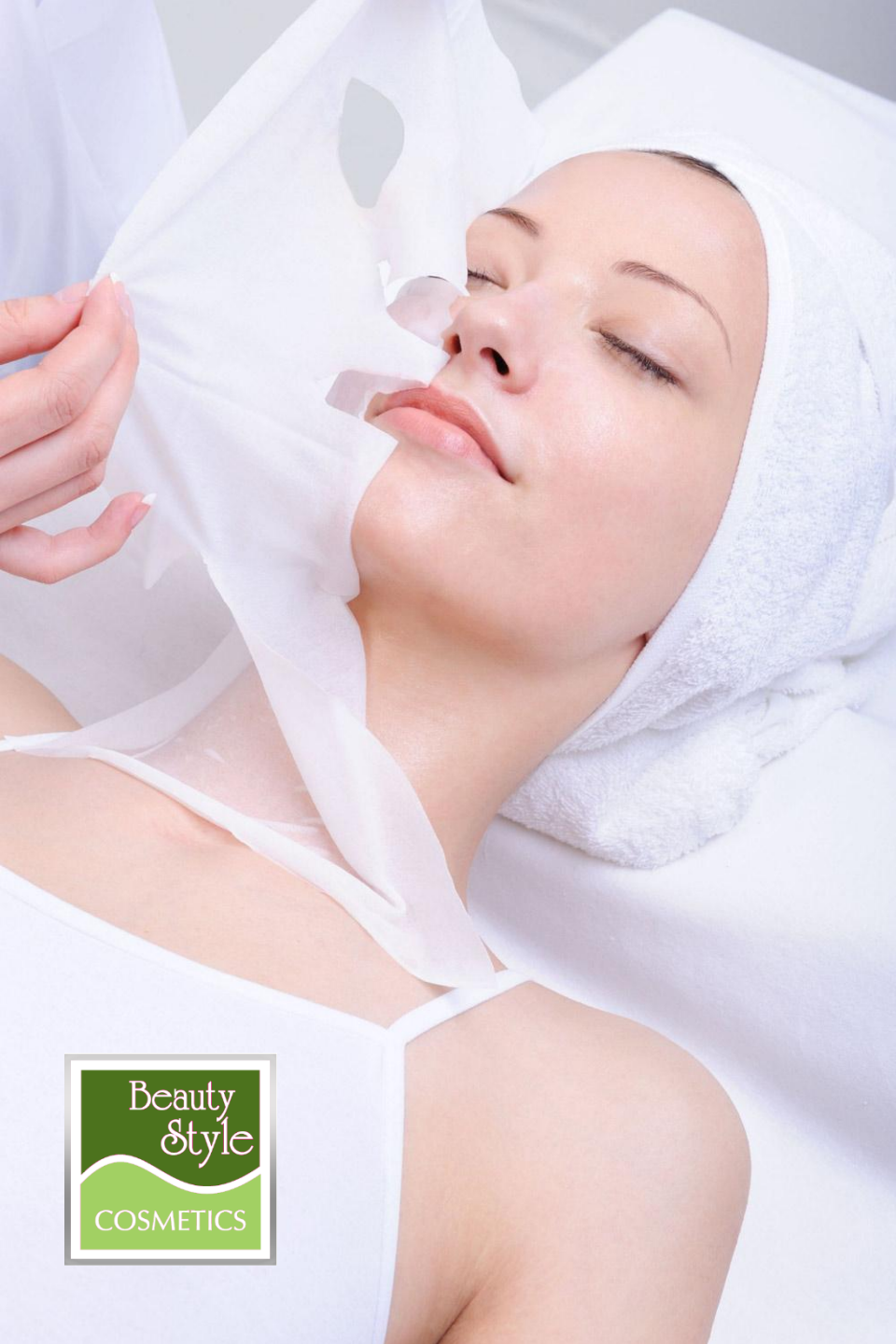

сеть фирменных магазинов  
**СОЗВЕЗДИЕ КРАСОТЫ**

Москва 8 (495) 120-10-80  
регионы РФ: 8-800-500-95-94  
(звонок бесплатный)

[www.sozv.ru](http://www.sozv.ru)

**Присоединяйтесь:**

 [www.odnoklassniki.ru/sozvezdiekrasoty](http://www.odnoklassniki.ru/sozvezdiekrasoty)

 [facebook.com/sozvezdiekrasoti](https://facebook.com/sozvezdiekrasoti)

 [vk.com/sozvezdiekrasoti](https://vk.com/sozvezdiekrasoti)